



Lire  
200  
05

Catasto dei Fabbricati - Situazione al 09/11/2011 - Comune di VECCHIANO(L702) - < Foglio: 29 Particella: 2063 - Subalterno 13 >  
VIA DEI MAGAGNA piano: 4-E...

PROPRIETA' ESCLUSIVA  
PROPRIETA' A COMUNE

Planimetria dell'immobile situato nel Comune di VECCHIANO Via MAGAGNA  
Ditta ISTITUTO AUTONOMO PER LE CASE POPOLARI DELLA PROVINCIA DI PISA PER L'EDILIZIO - COMUNE DI VECCHIANO  
PER L'AREA  
Allegata alla dichiarazione presentata all'Ufficio Tecnico Erariale di PISA

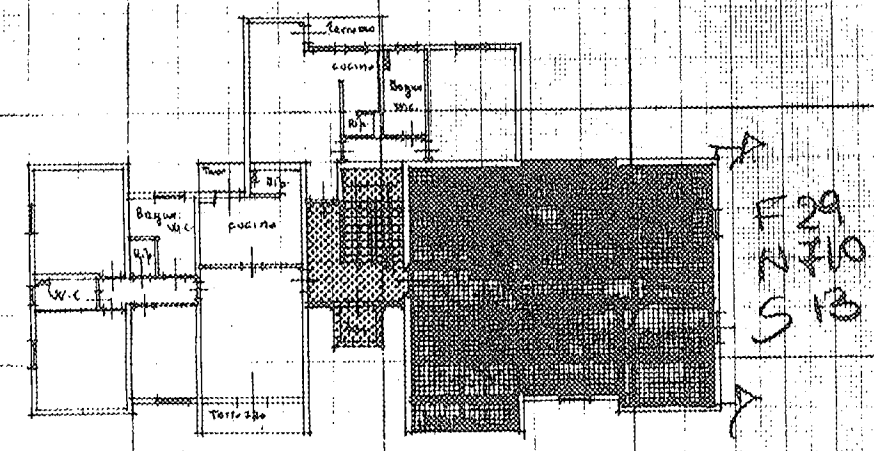

PIANO QUARTO H=2,70

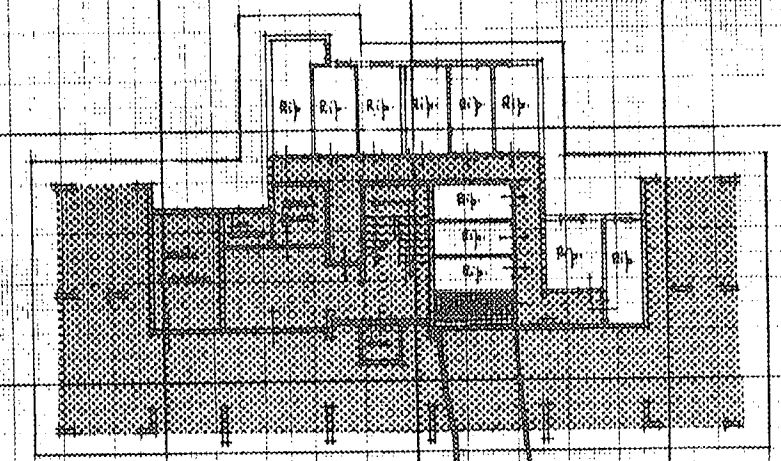

PIANO TERRA H=2,40

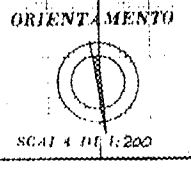

SPAZIO RISERVATO PER LE ANNOTAZIONI D'UFFICIO	
DATA	29
PROT. N°	110
	13

Compilata dal Geom. CARLO MARCHI  
(Trib. Roma e regione del Lazio)  
~~Decreto~~ dell' I.A.C.P. di Pisa  
della Provincia di  
DATA 15.09.1986  
Firma: *Carlo Marchi*